COLEGIO DE NTRA. SRA. DE LOURDES

CURSO 1951-52 VALLADOLID

AL DISTINGUIDO AMIGO QUE
ME TIENE EN SUS MANOS.

Toma y mira tu *Suplemento Gráfico*:
en mí tendrás ilustración bastante,
un *Adiós* palpitante
difundido en alarde tipográfico
y el historial sobrante
que no pudiera *Unión* del mes de Mayo
encerrar en los senos de sus diques.
Olvidos hallarás, no los critiques
con el regusto sádico de un payo:
bastará que al autor se lo indiques.

Indice de páginas

3 a 6. - Dedicatorias.

7 a 11. - Adiós.

12 a 24. - Algunas facetas de la vida colegial en homenaje de despedida.

25 a 42. - Consejos a los finalistas y desfile de las clases de mayores. Nómina y distinguidos. Profesores.

43-44. - El nuevo Hno. Director, y el Hno. Prodirector.

45 a 61. - UN PARÉNTESIS: Curiosidades del alumnado.

62 a 79. - Desfile de las clases de menores. Nómina y distinguidos. Profesores.

80 a 100. - Crónica Escolar de fin de curso. Noticiario. Hojas de calendario.

101. - Última hora. Colofón. - 104. - Fin.

Con todas las licencias necesarias.

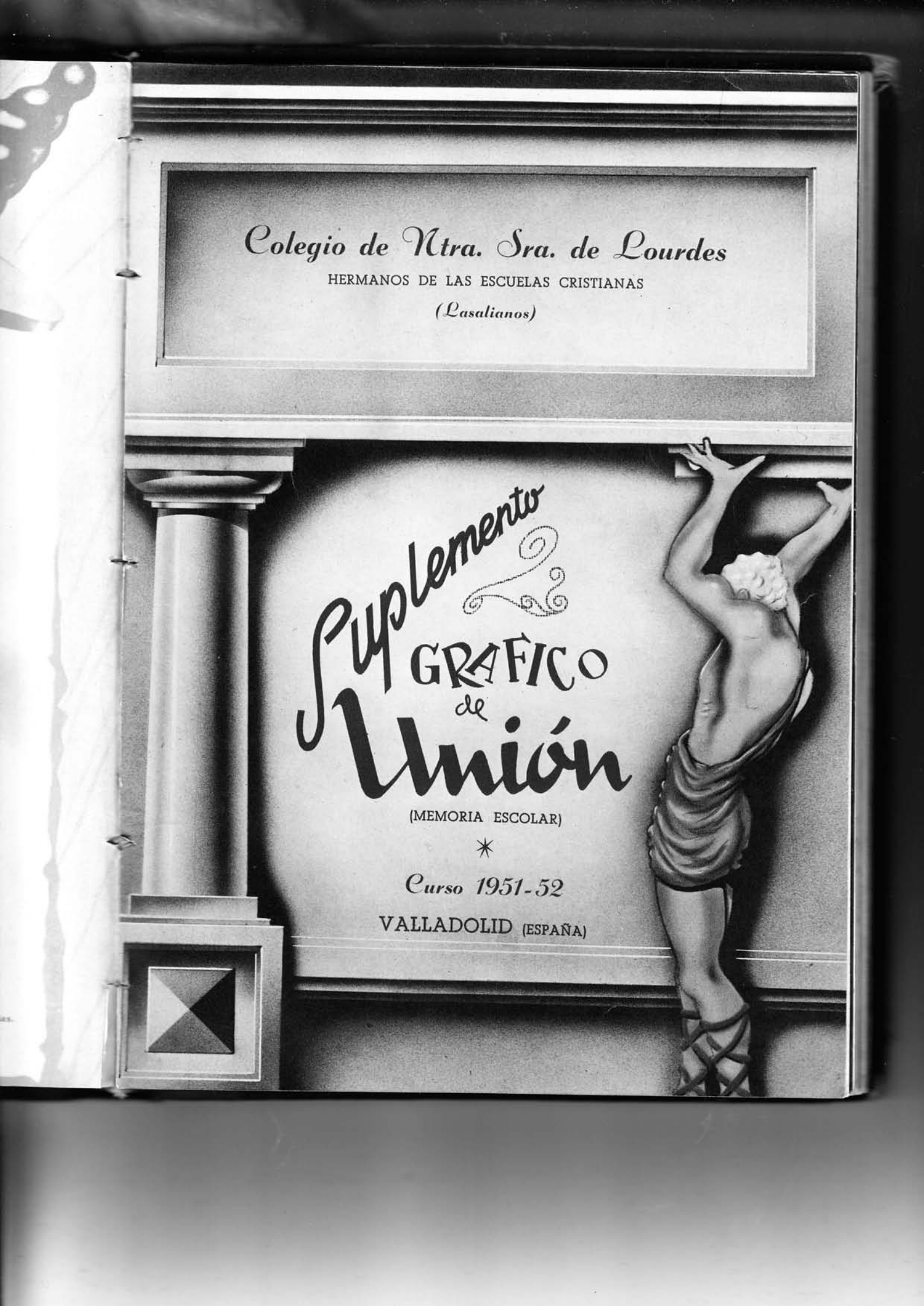
Colegio de Ntra. Sra. de Lourdes
HERMANOS DE LAS ESCUELAS CRISTIANAS
(Lasalianos)
Suplemento
GRAFICO
de
Unión
(MEMORIA ESCOLAR)
Curso 1951-52
VALLADOLID (ESPAÑA)

Al Inclito Patrón
de los Educadores

RVDMO. HNO. ATANASIO EMILIO, Superior General.

RVDO. HNO. GUILLERMO, Asistente.

RVDO. HNO. MARCOS R., Visitador.

y a los Amados Superiores Jerárquicos del Instituto de los Hermanos de las Escuelas Cristianas.

...LIO, Superior General.

...stente.

...s Superio-
... del Insti-
...anos de las
...tianas.

El Colegio de Ntra. Sra de Lourdes

Considera un deber de cortesía y gratitud el dedicar a el Suplemento Gráfico de "Unión" apéndice de la Revista que mensualmente edita.

Sírvase Ud. aceptar esta modesta prueba y mientras de todo corazón ruego a Dios le conserve los bienes espirituales y materiales

Se ofrece de Ud. affmo

H León

Al Rvdo. Hno. León, cuando el fruto de seis años de dirección del Colegio, está sazonado.

Adiós

"Derramando una lágrima y ofrendando una rosa..." así decía UNIÓN hace seis años con motivo del canónico relevo de autoridades...

Aquella rosa que al Hno. León ofrecía la Revista, pétalo a pétalo ha caído dando paso al fruto sazonado de una gestión.

La larga vivencia en tierras del Pisuerga, el más castellano de los ríos, truécase para el Hno. León, en una estancia en Santander, la salida de Castilla al Mar.

Allí le espera un campo fecundo, y deseamos que lo siembre con la semilla más selecta, y cuide el sembrado con mimo de padre. La larga experiencia que lleva de Valladolid, será para los simpáticos Santanderinos garantía de triunfo.

Al marchar, UNIÓN le dice sólo "ADIOS" y "Hasta pronto..." ya que sabe hallará en su tiempo de vez en cuando unas horas para venir a visitarnos.

Datos del fichero

El Hno. C. León, dice la página anterior, ha tenido una larga vivencia en tierra de Valladolid, he aquí los datos hallados en el fichero:

Años 1920 a 1936 Profesor en las Escuelas de la SAGRADA FAMILIA de Ruiz Hernández el 1.er año, y en el Colegio de LOURDES los demás cursos.

1938 a 1941, Subdirector del Colegio.

1946 a 1952, Director.

Bajo su directorazgo el Colegio ha vivido días de esplendor, prosperidad y tranquilidad, favorecidos por las condiciones que la sabia política y el acertado gobierno del Caudillo ha impuesto a la Patria.

Un grupo de Hermanos que han colaborado con el Hno. León en el último curso, ya en cargos dependientes ya en servicios técnicos o misiones especiales. También figuran 3 Sres. Profesores seglares...

...Todos éstos unidos a ios Profesores que van en las páginas de los alumnos dicen ADIOS al Superior, dsseándole en su nueva rosidencia, muchos aciertos.

Rememorando hechos...
y haciendo estadísticas.

El Colegio ha visto durante el período 1947 a 1952...

- El internamiento de los cables de la instalación eléctrica.
- Revestimiento de los bancos del profesorado en la Capilla, sillones, confesonarios. Respaldos de las tribunas laterales.
- Estucado de las fachadas laterales.
- La nueva tapia de las ARCAS REALES y puertas de acceso.
- La inauguración de los CONCURSOS DE DECLAMACIÓN.
- El trueque de bancos por sillas en el comedor de los internos.
- Las ARCAS REALES dejan de ser Campos de deportes y son cedidos al Distrito a cambio de los terrenos para el ESTADIO LA SALLE.
- El nuevo Panteón de los Hermanos.
- ADQUISICIÓN de la CASA contigua al pasillo de acceso al Colegio: Paseo de Zorrilla (estanco).
- Instalaciones de los servicios de altavoces para las lecciones de idiomas.
- Pruebas del Harmoniphon.

Acontecimientos más destacados:

Visita del Rvdmo. Hno. Superior General (8 febrero 1947). ◆ Peregrinación a Roma a la Beatificación del Hno. Benildo. ◆ Los TRES CAMPEONATOS DE ATLETISMO y Deportes ganados sucesivamente. ◆ Fiestas del TRICENTENARIO LASALIANO durante las cuales se otorga a los Hnos. la MEDALLA DE ORO de la Ciudad.

por lo que...

Considerando que en el Hno. León, concurren las circunstancias de celo y perseverancia en la labor educativa como lo testimonian la...

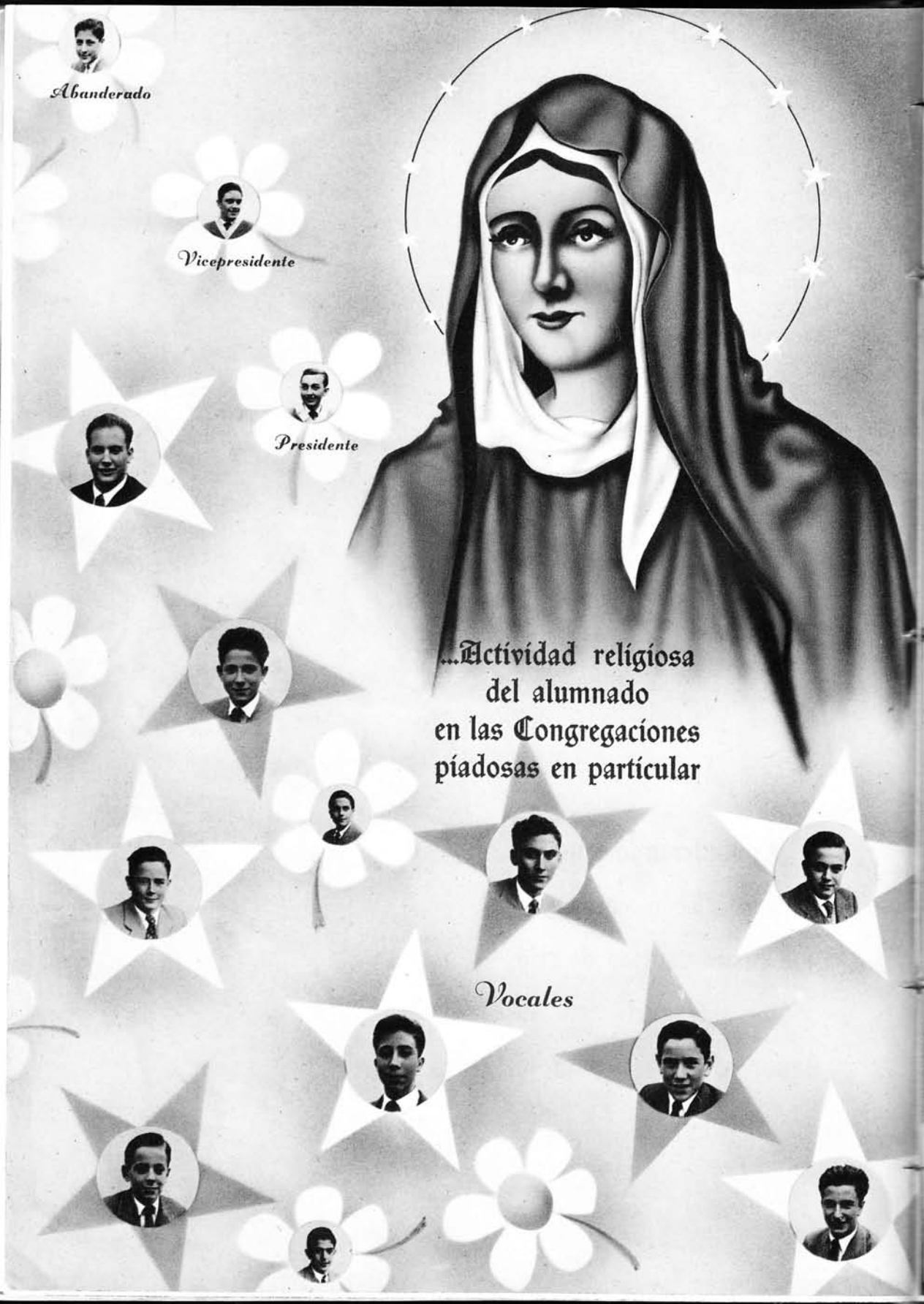
Abanderado
Vicepresidente
Presidente
...Actividad religiosa
del alumnado
en las Congregaciones
piadosas en particular
Vocales

Libro de la Vida

...los resultados de los alumnos en el Examen de Estado, por ejemplo en el reciente de 1952...

Premio Extraordinario

José Luis Viñuela Silva

Premio Extraordinario

Manuel Calvo Lambás

Premio Extraordinario

Luis A. Morales Mengotti

Premio Extraordinario

Luis Angel Gutiérrez Díez

José Luis Cachalejo Bravo

Angel Cernuda González

Justo M. García Manrique

Lorenzo Jiménez Adanero

Antonio Llano Eloid

José María Martín Fraile

Antonio Molpeceres Oliete

Antonio Ribera Blancafort

Gabriel Rubio Carretero

Angel Salán Paniagua

Mariano Sampedro Canal

José Roque Simón Rodríguez

Adelardo Sobrino Lozano

Francisco Alcón E. de Castro

Enrique J. Alvarez Quelquejeu

Ricardo A. Cuesta Escudero

Marino Barroso Cabrera

Nicolás Díez Delgado

Mariano Miranda Larrucea

Notables

Juan A. Moral González

José M.ª [illegible]

Valentín Palencia Díez

Mariano Sacristán San José

Justo Sádaba Orcaña

Manuel Vicente González

...los triunfos

y las instalaciones

Deportes

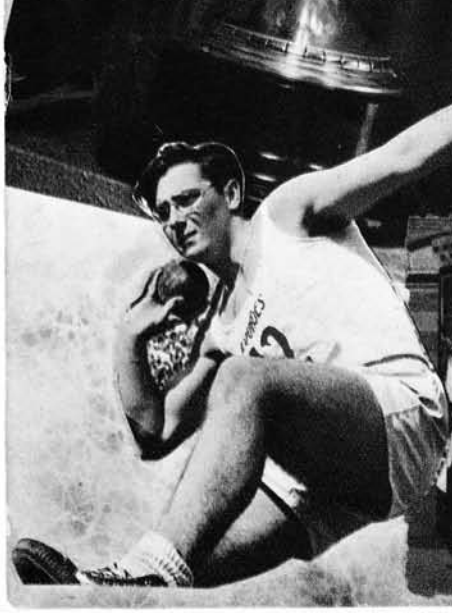

Realizaciones del nuevo Estadio

LA SALLE

En el período de dos años se ha trocado la "Cascajera", sita en el camino de LA OLMA, en un recinto cercado con elegante tapia de malla metálica, y esbelto pórtico de entrada que encierra:

21 campos de fútbol con hierba, de los que **uno** tiene las medidas reglamentarias y está enmarcado por dos gradas de cemento donde pueden sentarse un millar de espectadores Los **demás** guardan relación de tamaño con la edad y desarrollo físico de los alumnos que hayan de usarlos.

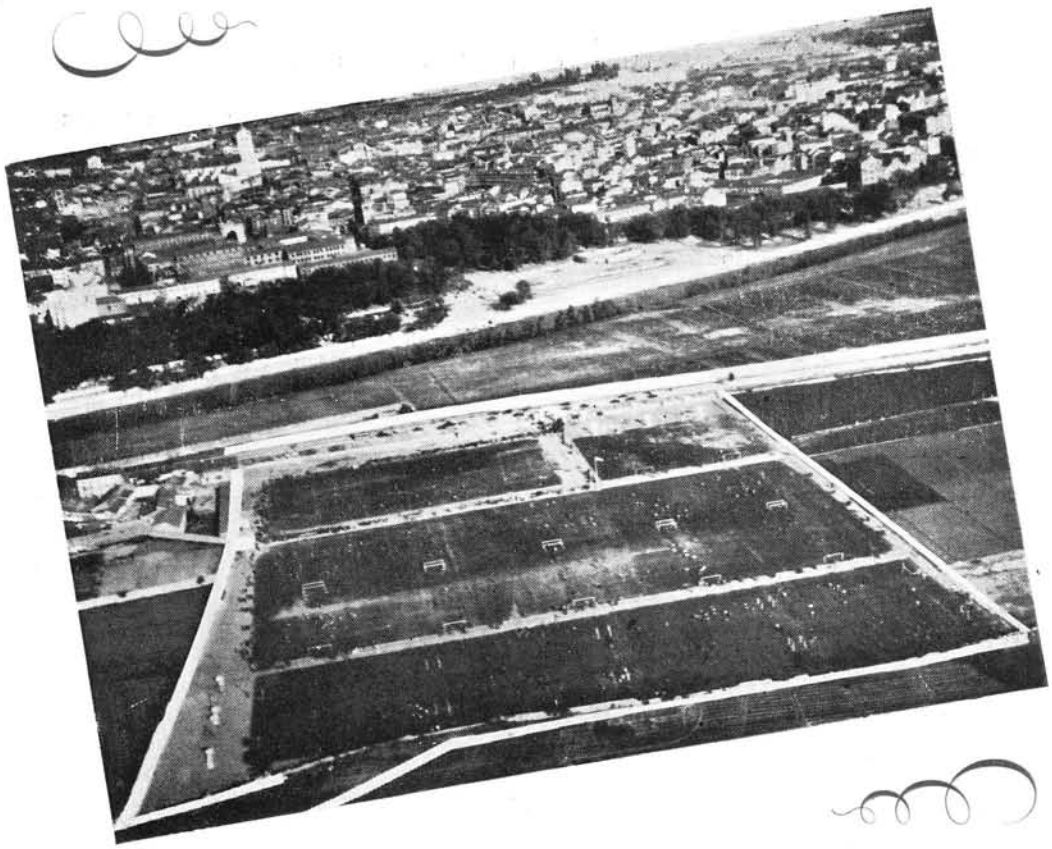

5 campos de Baloncesto, tres de medidas máximas y dos para párvulos y principiantes.

2 campos de tenis.

1 pista atlética para carreras.

Casa del Guardián con el almacén de material deportivo.

500 árboles: chopos, plátanos de sombra, acacias, bordean los pasillos.

Mástil de 12 metros de altura.

Servicios sanitarios.

Fuentes de agua potable.

PROYECTOS

Instalación de **un frontón** descubierto pero de medidas amplias.

Piscina de natación.

Pistas para Hockey sobre patines.

2 campos de Balón volea.

Duchas-vestuarios, etc., etc.

Plano del Estadio La Salle.

...La Revista "UNION"

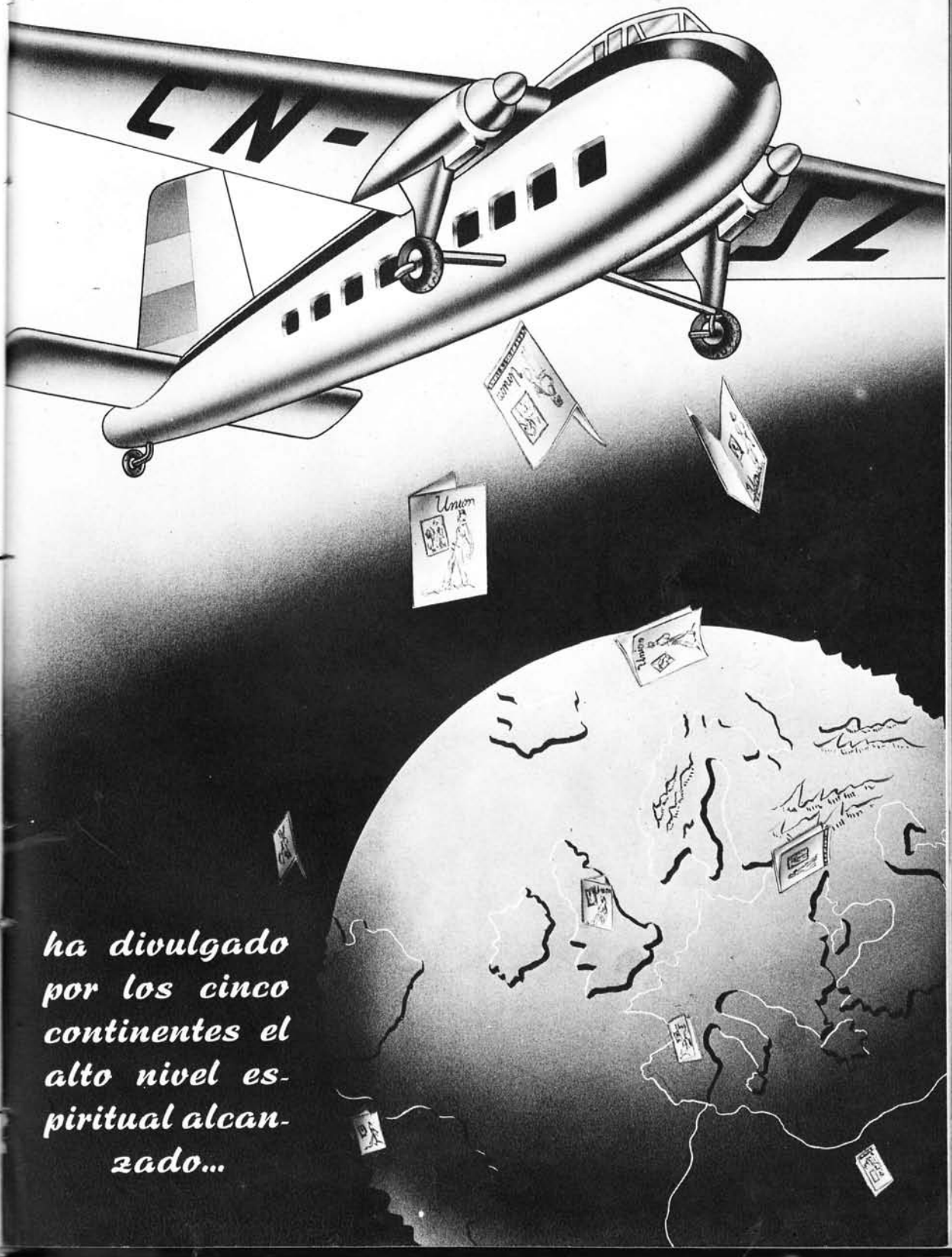

ha divulgado por los cinco continentes el alto nivel espiritual alcanzado...

... mediante ...

LA CRUZADA EUCARISTICA

ACCIÓN CATOLICA
CATECISMO

UCARISTICA
MO
... las solemnes y fervorosas 1as Comuniones
Víctor Mayo González
M.ª Carmen Arribas Herranz
Higinio Arribas Herranz
M.ª Luisa Gutiérrez Benavides
Felipe Gutiérrez Benavides
José María de la Mano Boj
Carlos Abón del Campo
Miguel Tejedor Coloma
Luis Tomás Guerra
Ruiz de Temiño
Tomás Arrieta Olmedo
García Greciet
Félix Canal Hernández
Gregorio Rodríguez de la Serna
Antonio Calvo Alonso-Cortés

... el desarrollo artístico mediante representaciones de teatro con obras propias del profesorado tal las actores de "El Buen Pastor"

del Rdo Hno

Subdirector

... Los Concursos establecidos hace seis años de DECLAMACIÓN y los de CANTO

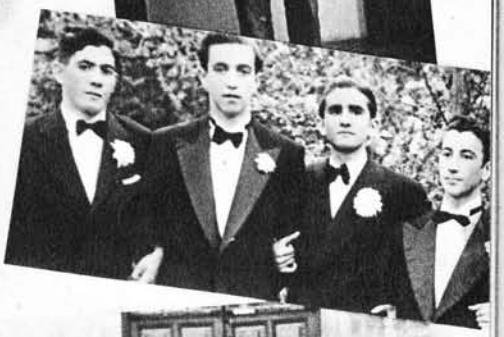

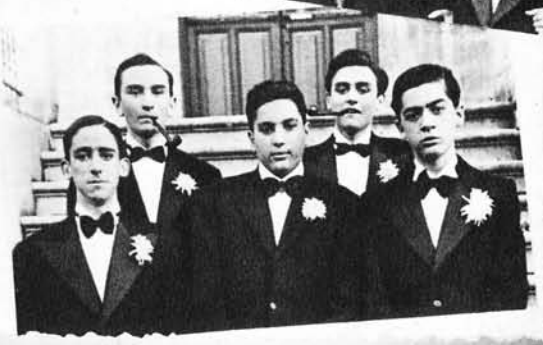

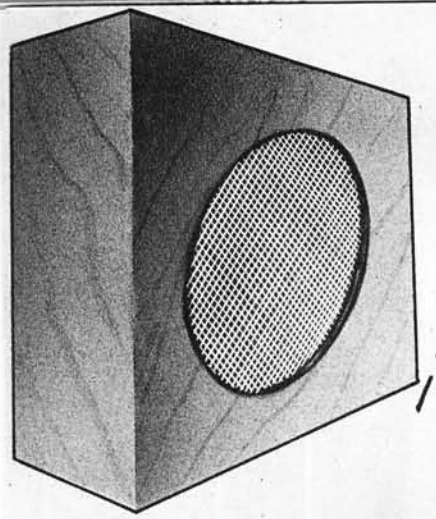

... Las modernas instalaciones de Radio, Altavoces para lecciones de idiomas órdenes etc, etc...

¡How do you do!!

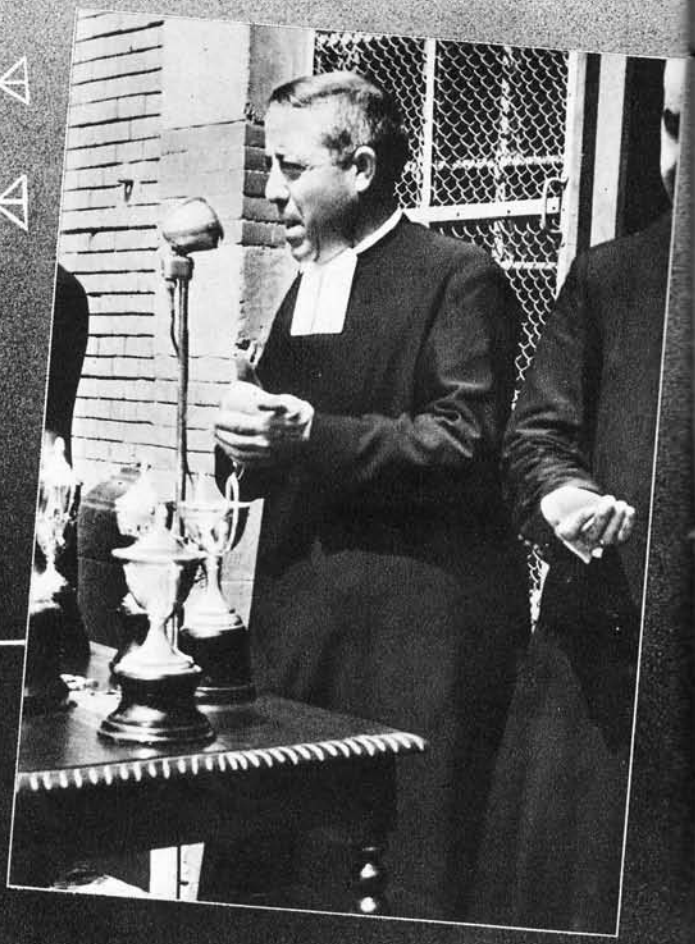

stalacione
para
rdenes

... para comunicar los TRIUNFOS académicos o profesionales... cual este grupo del mismo curso que han logrado el título de MÉDICOS etc.

José Félix Marcos González
Médico

José Morais Luque
Médico

Manuel de Andrés Pérez
Médico

César Suárez Bajo
Médico

Jesús Miguel Cuadrado
Médico

Jesús Calvo Morales
Médico

Ignacio García García
Médico

José González Paz
Ingeniero de Caminos

Luis Ramón Pérez Díez
(Academia Militar)

... las relaciones con los antiguos alumnos en asambleas anuales y visitas afectuosas...

... todos venimos en declarar que el Hno León, se ha hecho acreedor

al recuerdo emocionad